

Træk 2, 7 og 17 over scenen vil ikke blive tømt for lamper. De resterende træk hænger forskudt med 32 cm imellem.

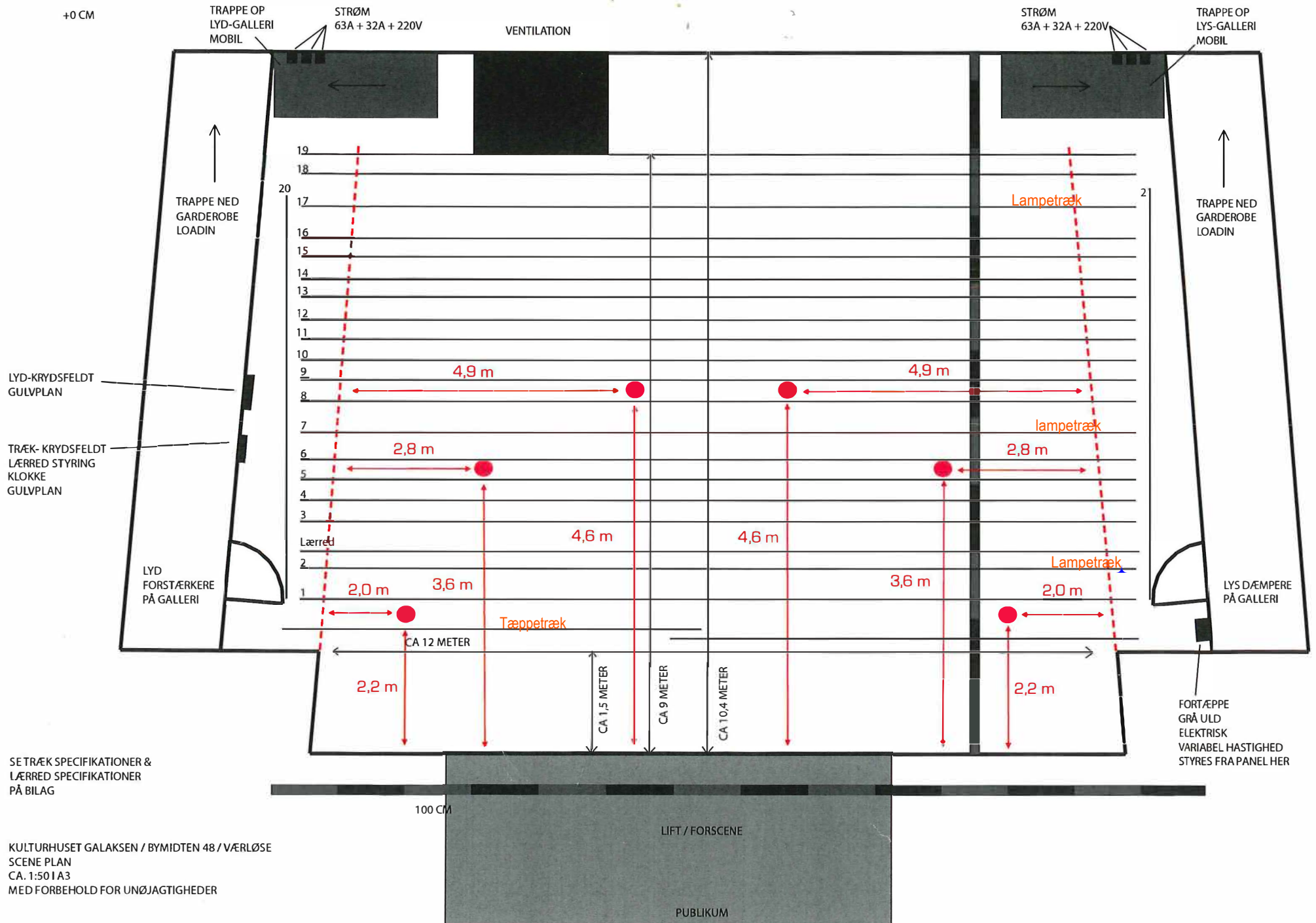

SE TRÆK SPECIFIKATIONER & LÆRRED SPECIFIKATIONER PÅ BILAG

KULTURHUSET GALAKSEN / BYMIDTEN 48 / VÆRLØSE  
 SCENE PLAN  
 CA. 1:501A3  
 MED FORBEHOLD FOR UNØJAGTIGHEDER